

DIRECTRICES DE ORDENACIÓN PARA LA CREACIÓN DEL PARQUE AGRARIO METROPOLITANO DE LA VEGA DE GRANADA

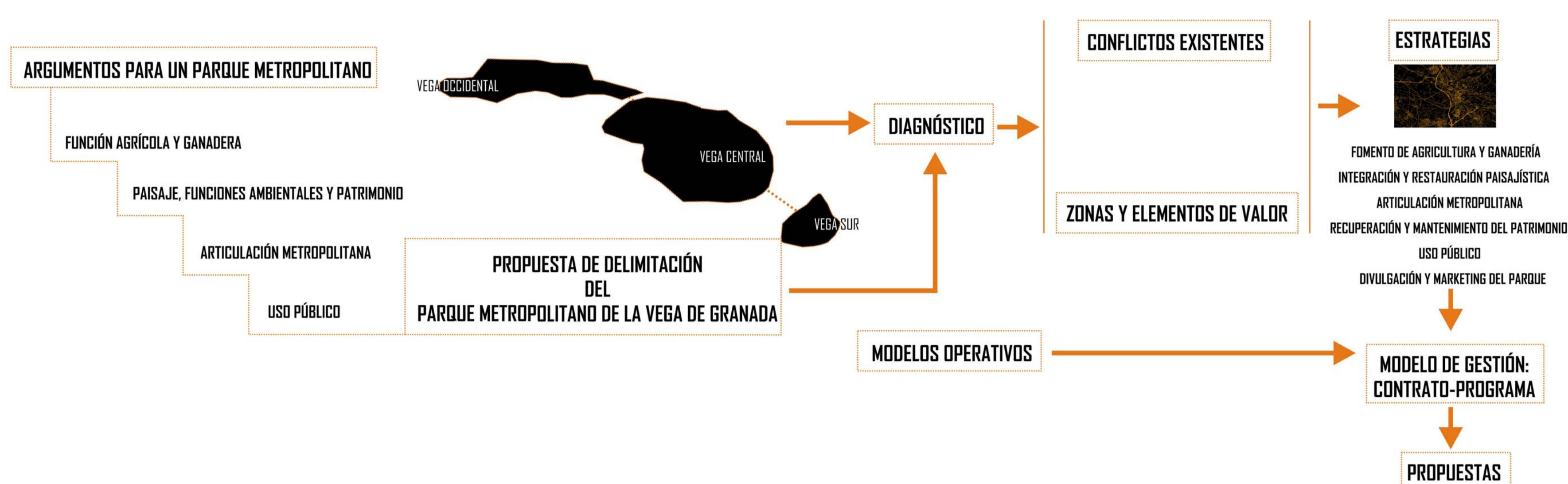

ESQUEMA DE TRABAJO

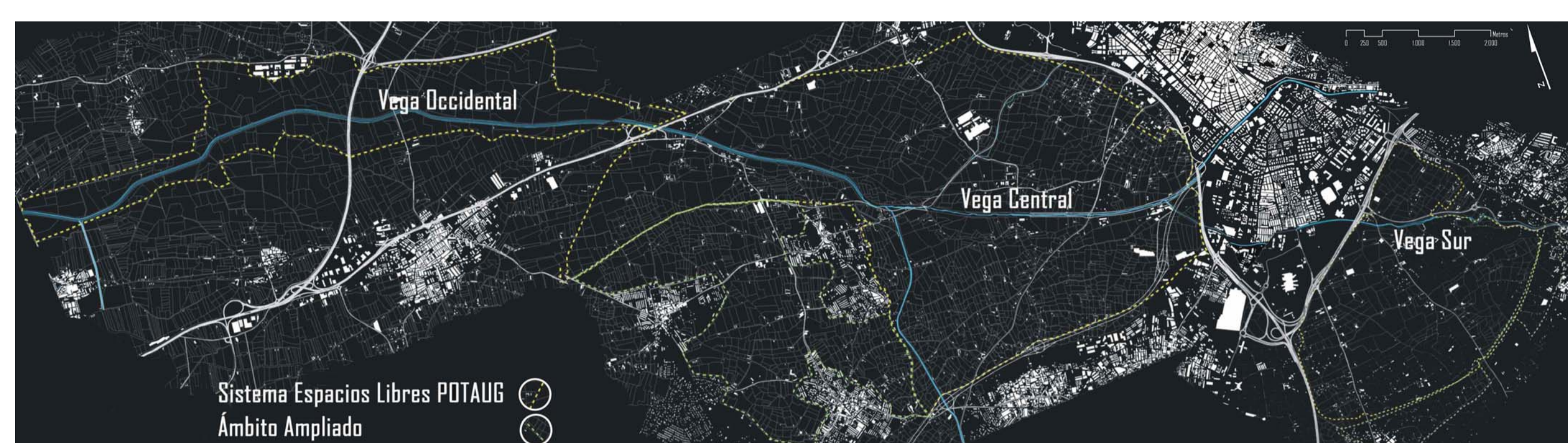

INFORMACIÓN GENERAL

DELIMITACIÓN DEL ÁMBITO TERRITORIAL

Se presenta en primer lugar la delimitación del ámbito seleccionado. En él, partiendo de la base del sistema de espacios libres extensivos delimitada por el POTAUIG, se han identificado tres subámbitos de actuación: La Vega Sur, en el que el sistema de espacios libres extensivos se ha extendido hacia el Sur incorporando hasta el corredor verde ejecutado por la Consejería de Medio Ambiente; La Vega Occidental, en la que se ha incorporado el sector de Vega de los términos municipales de Vegas del Genil y Cúllar Vega; y finalmente la Vega Occidental, coincidiendo con el sistema de espacios libres en el entorno del Soto de Roma y Madres del Rau.

ARGUMENTOS PARA UN PARQUE AGRARIO METROPOLITANO

Los argumentos favorables al parque agrario como opción estratégica que debe desarrollar el plan especial de la Vega de Granada, son de forma esquemática los siguientes:

- EL MODELO DE DESARROLLO PATRIMONIAL QUE CONSTITUYE EL CAPITAL AMBIENTAL Y PAISAJÍSTICO DE LA VEGA DE GRANADA.
- LA SINGULARIDAD PAISAJÍSTICA DE LA VEGA COMO FACTOR DE COMPETITIVIDAD TERRITORIAL
- LA UNIDAD PAISAJÍSTICA DE LA VEGA COMO DIRECTRIZ MORFOLÓGICA Y AMBIENTAL DE DESARROLLO METROPOLITANO
- LA NECESIDAD DE INNOVAR EN LA RELACIÓN VEGA-CIUDAD COMO PAISAJE MULTIFUNCIONAL
- LAS OPORTUNIDADES ECONÓMICAS Y TERRITORIALES DEL PAISAJE AGRARIO COMO CAPITAL FIJO ANTE CUALQUIER INCERTIDUMBRE

MODELOS OPERATIVOS PARA EL DESARROLLO TERRITORIAL DEL PARQUE AGRARIO METROPOLITANO

Estos modelos se basan en una serie de enfoques y patrones sobre los que basar la implementación de las estrategias, los modelos operativos considerados son:

- LA HIBRIDACIÓN
- LA MULTIFUNCIONALIDAD
- LA ECOESTRUCTURA
- EL ESPACIO ABIERTO
- LOS MOSAICOS
- LA COOPERACIÓN INTERMUNICIPAL
- LA CONTABILIDAD TERRITORIAL
- LA MOVILIDAD ALTERNATIVA

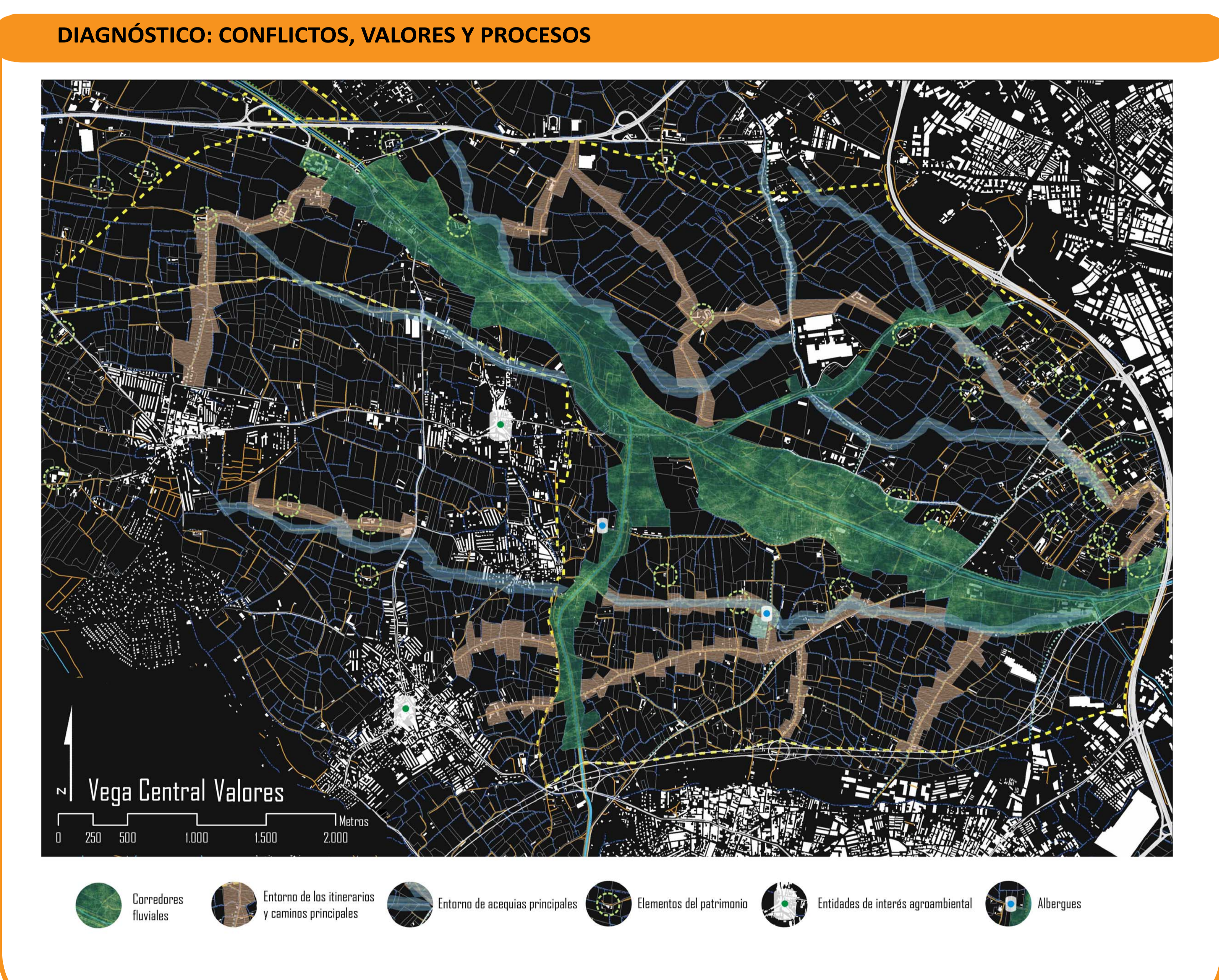
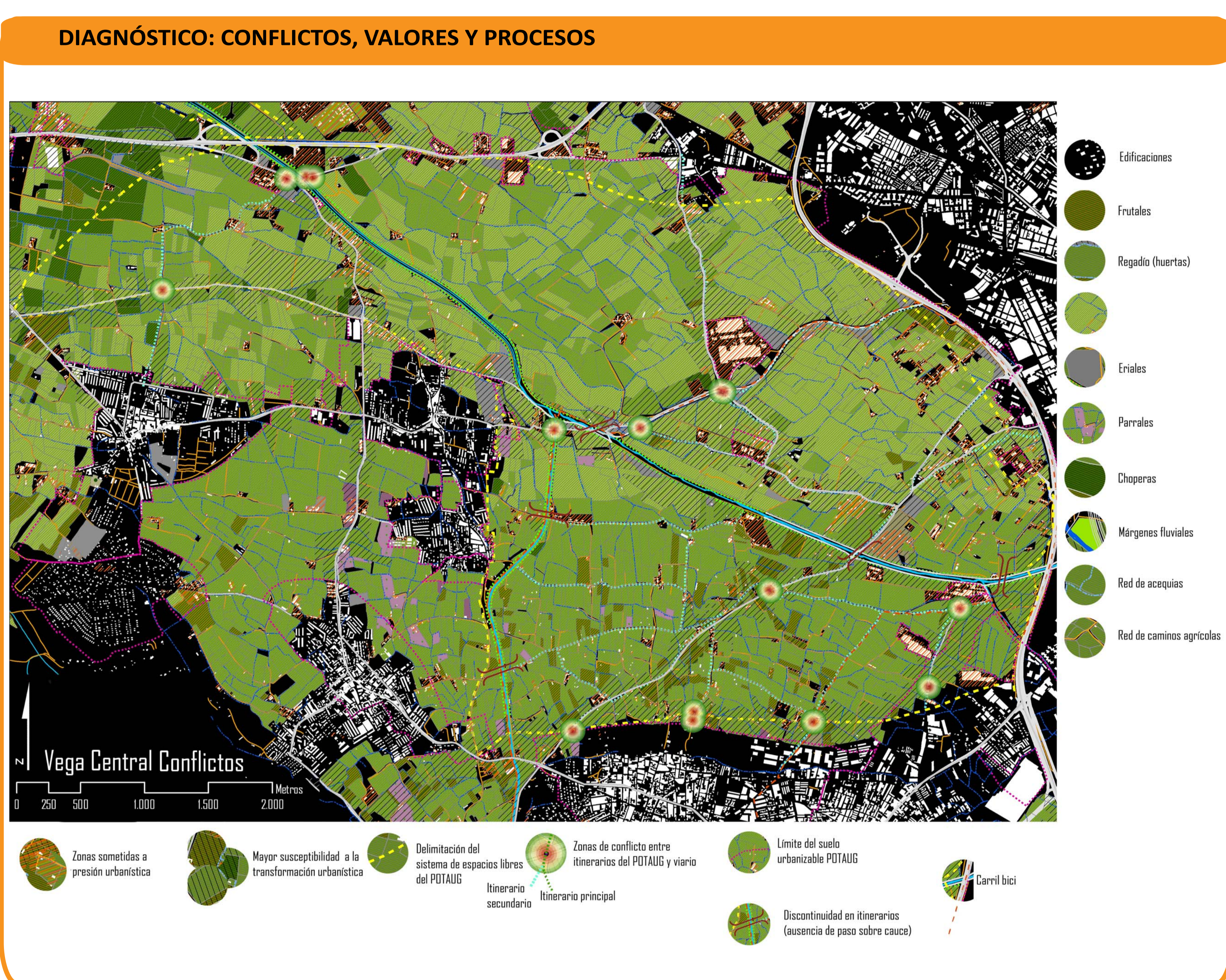

ESTRATEGIAS DE DESARROLLO DEL PARQUE AGRARIO METROPOLITANO

- ESTRATEGIA DE FOMENTO DEL USO PÚBLICO Y TURÍSTICO
- ESTRATEGIA DE INTEGRACIÓN Y RESTAURACIÓN PAISAJÍSTICA
- ESTRATEGIA DE ARTICULACIÓN METROPOLITANA
- ESTRATEGIA DE REVITALIZACIÓN DE LA FUNCIÓN AGRÍCOLA Y GANADERA
- ESTRATEGIA DE DIVULGACIÓN Y MARKETING DEL PARQUE AGRARIO
- ESTRATEGIA DE GESTIÓN

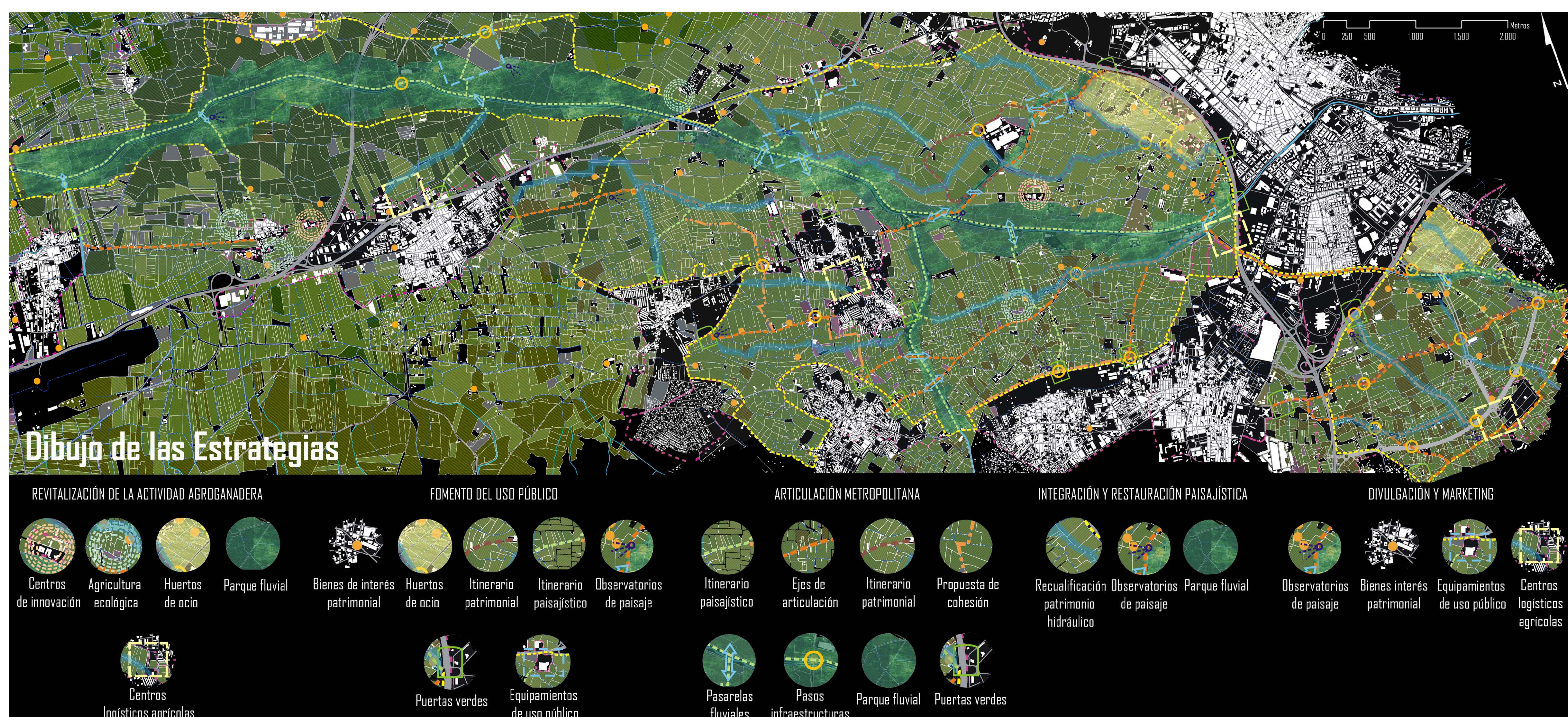
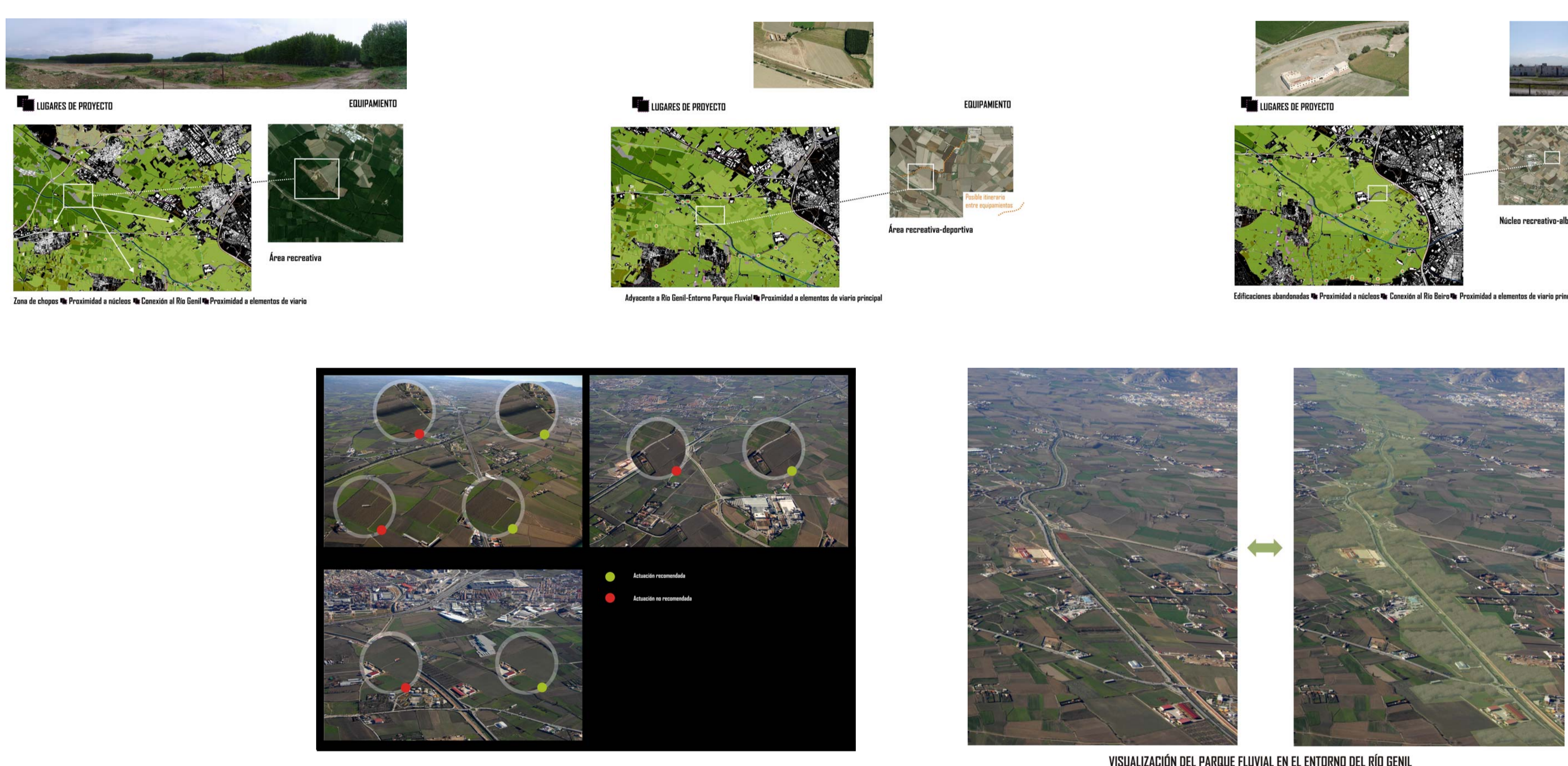
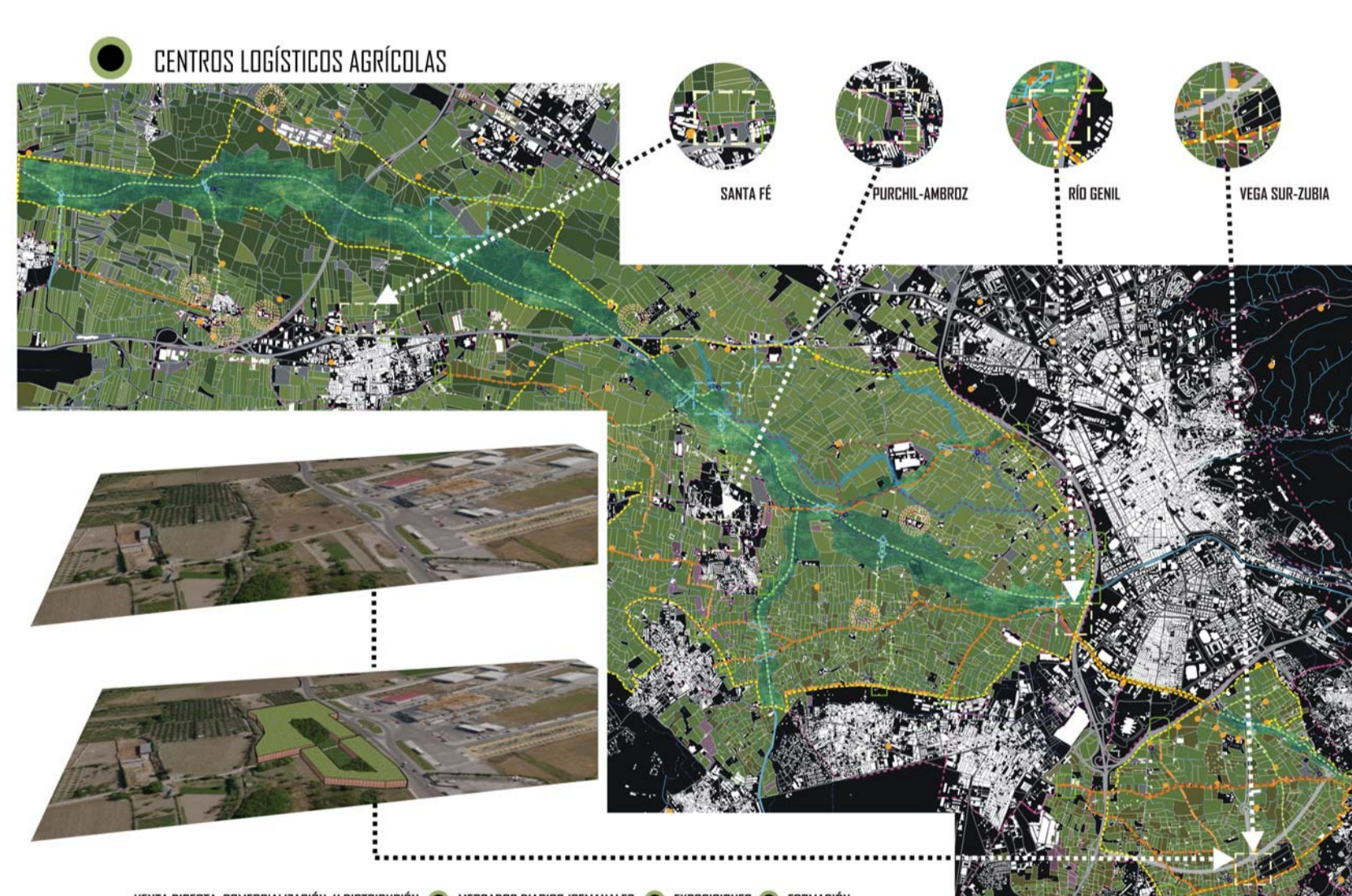

COORDINACIÓN
LUIS MIGUEL VALENZUELA MONTES (LABPLAM)
DANIEL J. GARCÍA HERNÁNDEZ (ECOMIMESIS)